

SINCE 1945

KYEONGIN

성공적 비즈니스를 위한 마케팅 파트너

경인일보

마케팅 제안서

마케팅 제안서

 경인일보

CONTENTS

성공적 비즈니스를 위한 마케팅 파트너
경인일보

01

회사소개

02

미디어
영상매체

뉴스비전
전광판
지하철
G버스

03

인쇄매체

지면 광고

04

인터넷

배너광고

05

종합 광고대행

SINCE 1945

수도권 최고의 종합미디어 그룹

경인일보

1945년 10월 7일 신문의 최종 소비자인 독자를 생각하겠다는 의미의 제호 '대중일보'로 인천에서 태동한 경인일보는 80년 역사를 가진 수도권 최고의 종합미디어 그룹으로 성장했습니다.

1,500만 수도권 지역의 대표언론으로 지역 경제발전과 문화 창달을 위한 보도로 이달의 기자상 및 한국기자상 등 다수 수상하며 진실을 밝히는 언론의 사명을 한 순간도 멈추지 않고 있습니다.

혁신적인 디지털 전환과 함께 오프라인 인쇄 매체의 강점을 살려, 시대의 변화에 유연하게 대응하는 경인일보는
항상 독자와 광고주 모두에게 최상의 가치를 제공하고자 노력하겠습니다.

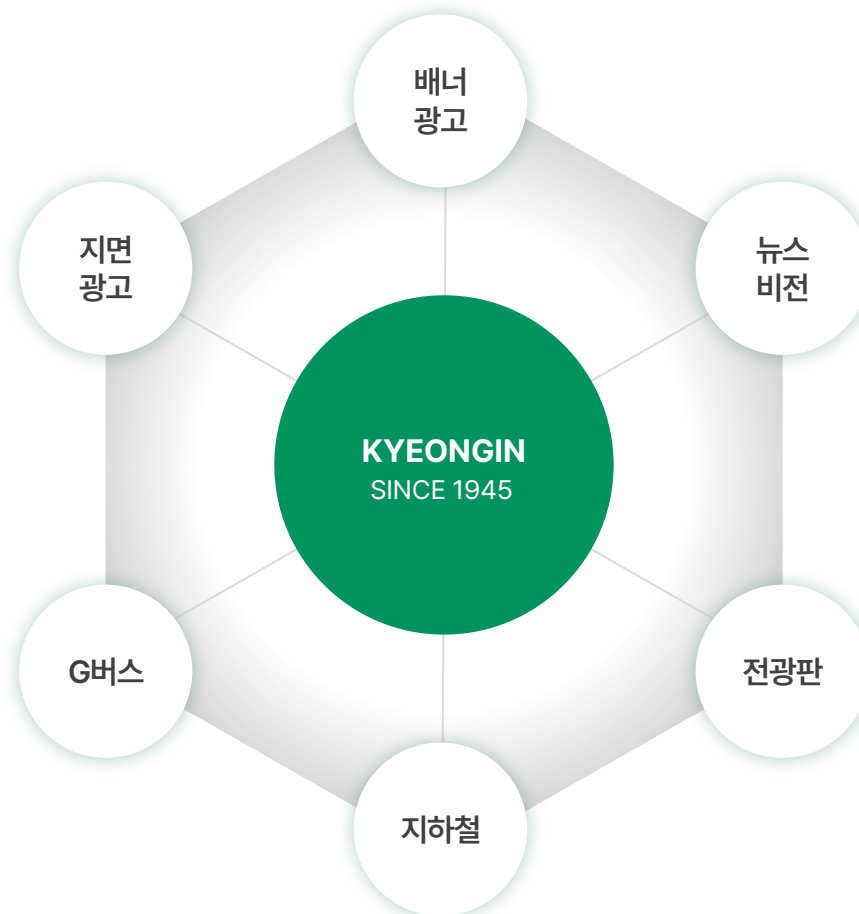

주요연혁

1945	10. 7	대중일보(大衆日報) 창간(인천 궁정, 현 신생동)
1957	07	기호일보(畿湖日報)로 제호 변경
1960	07	00新聞)으로 제호 바꿈
1973	09	3사(경기매일신문, 인천신문, 경기일보) 통합, 경기신문으로 제호 변경
1980	12	자회사 (주)경기출판사 설립
1982	03	경인일보(京仁日報)로 제호 변경
1997	07	석간에서 조간으로 변경 및 전면가로쓰기 실시
	09	한국기자상 3년 연속 수상
1998	07	경기·인천 언론사 최초 인터넷 홈페이지 개설 (www.kyeongin.com)
2000	02	제32회 한국기자상 수상
2002	12	제34회 한국기자상 수상
2004	05	(주)경기출판사, (주)경인M&B로 상호변경
2010	09	경인일보 창간 50주년 기념식 및 신사옥 기공식
2012	09	제52회 한국기자상 수상
2013	03	한국기자상 그랜드슬램 달성 (2013 한국신문상, 제44회 한국기자상, 제261회 이달의 기자상)
	09	대중일보 뿌리 계승 선언, 창간일 변경, 지령 변경
	12	신사옥 준공

2014	02	한국기자상 그랜드슬램 2연패 (2014 한국신문상, 제45회 한국기자상, 제273회 이달의 기자상)
2015	03	미래사회포럼 개설
	10	경인일보 창간 70주년
2017	03	2017 한국신문상 수상
2019	08	부동산·개발 전문 온라인뉴스 '비즈엠(BizM)' 창간
2021	02	제52회 한국기자상 수상
2023	03	2023 한국신문상 수상
	11	제33회 민주언론상 본상 수상
	12	통합CMS 기반 디지털제작시스템 도입
2024	03	2024 한국신문상 수상
	10	10년 연속 한국편집상 수상
	11	지역언론 최초 반응형 홈페이지 구축
		경인일보 유튜브 구독자 10만 달성 (실버버튼)

02

미디어 영상매체

뉴스비전

전광판

지하철

G버스

뉴스비전

경기도 내 지자체 및 공공기관 중심의 고객 밀접형 광고

뉴스비전은 영상미디어 시대를 맞아
경인일보에서 경기도내 31개 시·군에 설치하여 운영하고 있는 영상홍보 매체로서
경기도민에게 매일 매일의 신속한 뉴스 및 다양하고 유익한 정보와 각 지자체 및
기업체의 홍보를 제공하고 있습니다.

차별화 된
광고지역 선택

지속적인
수정 반영

경제적인
광고 비용

본사 차원
다각적 지원

뉴스비전 광고 유형

사군 홍보광고



지역을 널리 알리고 활성화를 도모하는 광고

정책광고



정부나 기관의 주요 정책을 소개하는 안내 광고

축제광고



다양한 축제의 즐길 거리와 정보를 홍보하는 광고

설치 장소



도내 31개 시·군



공공기관 등 주요시설



총 98개 배치 중

수원(11대)	수원시청, 수원도로교통관리사업소, 수원이춘택병원, 수원권선구청, 수원영통구청, 수원장안구청, 수원팔달구청, 동수원우체국, 수원한국건강관리협회수원지부, 수원해트호텔하이엔드, 수원경인일보본사
용인(5대)	용인기흥구청, 용인수지구청, 용인처인구보건소, 용인시평생학습관, 용인차량등록사업소
안산(4대)	안산경기테크노파크구내식당, 안산한양대학교에리카컨벤션센터, 안산시청, 안산초지동행정복지센터
군포(4대)	군포시청, 군포문화예술회관, 군포중앙도서관, 군포시보건소
화성(1대)	화성시청
의왕(1대)	의왕시청
과천(1대)	과천시청
평택(4대)	평택시청, 평택안중출장소, 평택송탄출장소, 평택차량등록사업소
부천(2대)	부천시청 종합민원실, 부천시청 여권민원실
남양주(1대)	남양주수락산스파빌
광주(7대)	광주시문화스포츠크터, 광주오포도서관, 광주초월도서관, 광주동부건강센터, 농협광주시지부, 광주근지암도서관, 광주근지암농협
하남(7대)	하남시청, 하남시의회, 하남차량등록사업소, 하남시보건소, 하남미사종합사회복지관, 하남시장애인복지회관, 하남시노인복지회관
광명(4대)	광명시청, 광명소하도서관, 광명시보건소, 광명여성비전센터
안양(5대)	안양시청, 안양동안구청, 안양만안구청, 안양석수도서관, 안양산업진흥원
구리(1대)	구리시멀티스포츠크터
시흥(2대)	시흥정왕2동행정복지센터, 시흥정왕4동행정복지센터
이천(1대)	이천농협하나로마트본점
양평(1대)	양평군청
강화(1대)	강화군청
안성(2대)	안성시청, 안성창진산장휴게소
가평(2대)	가평새마을금고본점, 가평신협본점
성남(1대)	성남가천대학교구내식당
김포(5대)	김포시청, 김포풍무도서관, 김포풍무국민체육센터, 김포신김포농협본점, 김포월곶면행정복지센터
고양(4대)	고양덕양구청, 고양일산동구청, 고양일산서구청, 고양킨텍스
포천(4대)	포천강병원, 포천소흘읍행정복지센터, 포천소흘읍보건소, 포천산림조합금융
의정부(5대)	의정부시청, 의정부시보건소, 의정부새말청소년문화의집, 의정부신한대학교에벤에셀관, 의정부힐링스병원
양주(5대)	양주시청 종합민원실, 양주시청 세무민원실, 양주서정대학교서강관, 양주국민체육센터, 이마트양주점
동두천(6대)	동두천시청, 동두천생연1동행정복지센터, 동두천생연2동행정복지센터, 동두천불현동행정복지센터, 동두천소요동행정복지센터, 동두천송내동행정복지센터
연천(4대)	연천군청, 연천연천읍행정복지센터, 연천전곡읍행정복지센터, 연천전곡농협하나로마트

설치 형태 및 단가

광고기준시간 및 방영횟수

	CF광고	모션그래픽광고	자막광고	비 고
광고시간 (1구좌)	30초	30초	6초	1개소 일 24회 방영
월 방영 횟수	520회 이상	520회 이상	520회 이상	1개소 방영 횟수

광고료

(부가세 별도)

	CF광고	비 고
대당 1구좌 광고료(월)	150,000원	

방영장소 구좌 선택 가능 (ex) 10대 × 150,000 = 1,500,000



전광판

도시의 시선을 사로잡는 빛나는 미디어

도시 유동인구가 많은 지역에서 생생한 비주얼과 동적인 콘텐츠가 소비자의 눈길을 단번에 사로잡으며, 위치와 크기 등 다양한 옵션을 통해 타겟층에 맞춘 최적의 홍보 효과를 실현합니다.

유동인구
다수

뛰어난
가시성

다양한
미디어

지속적인
노출

전광판 광고 형태

네트워크를 통한 실시간 전송으로 확실한 노출효과 및 주목도를 보이는 매체입니다.

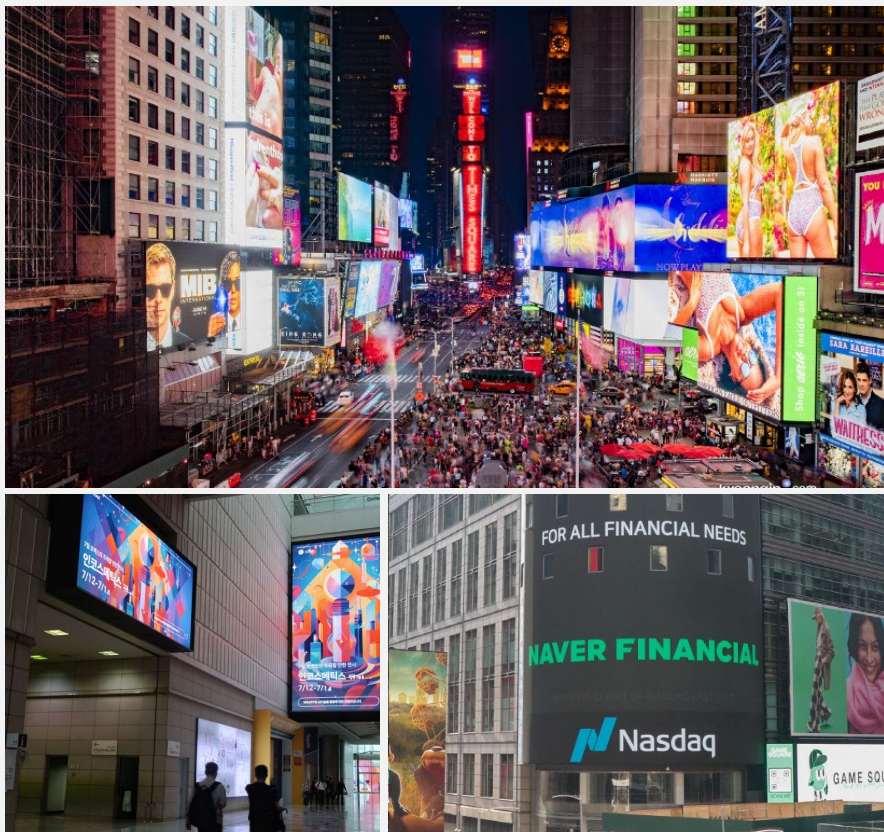

최초상기도

52.5%

23%

23%

■ 뉴스속보 ■ 제품광고 ■ 기업광고

접촉시점

50%

22.9%

■ 퇴근길 ■ 출근길

주목상황

73.8%

10.8%

■ 보행시 ■ 버스내

강남대로

평일 차량 평균속도 7km로 확실한 노출효과



일교통량
40만 여대



유동인구
80만여명

위치	서울시 서초구 강남대로 565 미래빌딩
규격	14M x 7M
방영	20초/일 100회 이상 콘텐츠 방영
운영시간	06:00 ~ 24:00 (18시간)
광고단위	1구좌 (20초/회)
표출횟수	100회/일, 3000회/월
광고금액	1,000만원 (부가세 별도)



충무로

거대 중심가 연결지점 및 한류 인기관광코스



일교통량
5만 여대



유동인구
30만여명

위치	서울시 중구 퇴계로 198 (필동, 인영빌딩)
규격	9M x 7M
방영	20초/일 100회 이상 콘텐츠 방영
운영시간	06:00 ~ 24:00 (18시간)
광고단위	1구좌 (20초/회)
표출횟수	100회/일, 3000회/월
광고금액	1,000만원 (부가세 별도)



신설동

학원밀집으로 젊은 층 위주의 상습정체 및 교통유입지역



일교통량
25만 여대



유동인구
80만여명

위치	서울시 종로구 종로 407 (송인동, 스파이스빌딩)
규격	10.56M x 6.34M
방영	20초/일 100회 이상 콘텐츠 방영
운영시간	06:00 ~ 24:00 (18시간)
광고단위	1구좌 (20초/회)
표출횟수	100회/일, 3000회/월
광고금액	1,000만원 (부가세 별도)



지하철

일상 속에 스며드는 강력한 메시지

지하철 광고는 탑승객의 일상 속에 자연스럽게 스며드는 강력한 노출 효과를 자랑합니다.

이동 중에도 소비자가 쉽게 접할 수 있는 위치에 정교하게 배치되어, 브랜드 인지도를 높이고 타겟 마케팅의 효과를 극대화합니다.

도심
밀집지역 노출

지역 맞춤
광고

집중
타겟팅

지하철 광고 형태

차내 동영상 광고



듀얼모니터로 행선안내 및 광고영상 동시송출

라이트박스·사운드TV



에스컬레이터, 승강장 주요 위치에 설치된 스크린매체

차내 동영상 광고

3,4호선

서울 주요 환승역 및 경기도 주요 지점을 연결하는 노선

주요 거점

3호선	서울, 고양시, 일산	일 100만 명
4호선	서울, 과천, 남양주, 안양, 군포, 안산, 시흥	일 98만 명

구좌 및 가격

(부가세 별도)

차내 동영상 광고	3호선	8,000,000	패키지 15,000,000
	4호선	10,000,000	



* 서울교통공사 DB

차내 동영상 광고

경의중앙/경강/분당/수인선

경기도 내 주요 거점 도시들과 서울을 연결하는 노선

주요 거점

경의중앙선	파주, 고양, 구리, 남양주, 양평	일 25만 명
분당선	성남, 용인, 수원	일 57만 명
수인선	인천, 안산, 시흥, 화성, 수원	일 6만 명
경강선	성남, 광주, 이천, 여주	일 6만 명

구좌 및 가격

(부가세 별도)

지역	소재-DUR	일 표출수	월 표출 수	모니터	월 광고료
경의·중앙선	20초	72회 (시간당 4회)	2,160회	1,824개	700만원
분당선	20초	72회 (시간당 4회)	2,160회	672개	500만원
수인선	20초	72회 (시간당 4회)	2,160회	672개	400만원
경강선	20초	72회 (시간당 4회)	2,160회	384개	400만원

통합 광고비 (경의중앙선, 분당선, 수인선, 경강선)

1,500만원



라이트박스·사운드TV

5,6,7,8 호선

서울 경기도 주요 역내에 설치된 광고 스크린

설치 위치

5호선	발산, 까치산, 목동, 오목교, 영등포구청, 신길, 여의도, 왕십리, 천호 총 88개	일 76만 명
6호선	구산, 합정, 공덕, 청구, 월곡, 석계, 태릉입구 총 66개	일 46만 명
7호선	태릉입구, 군자, 건대입구, 강남구청, 학동, 논현, 고속터미널, 이수, 대림, 철산, 광명사거리 총 94개	일 86만 명
8호선	천호, 잠실 총 14개	일 26만 명

총 29개 역사 262 스크린

구좌 및 가격

(부가세 별도)

사운드 TV	1일 송출 횟수 120회 당 600만원(최대 360회)
라이트박스	역사 급에 따라 P급 700,000원 S급 600,000원 A급 500,000원

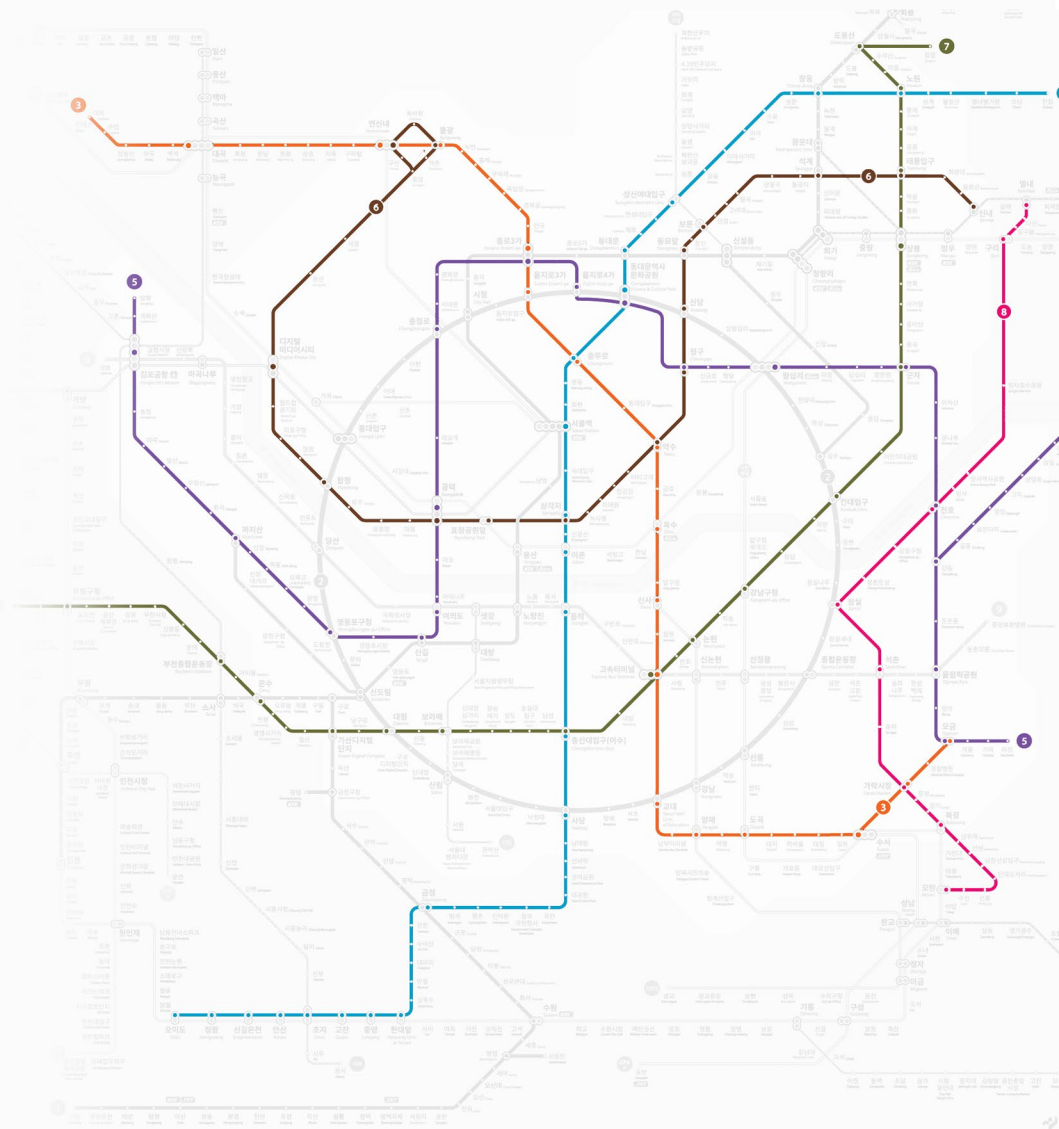

G버스

대표적인 생활 밀착형 운송 홍보 매체

차내 모니터를 활용해 승객들의 이동 시간 동안 자연스럽게 브랜드 메시지를 전달합니다.
영상 콘텐츠를 통해 소비자가 일상 속에서 광고를 손쉽게 접하고 기억할 수 있도록
설계되어, 짧은 시간에 인상 깊은 광고 효과를 보장합니다.

다양한
볼거리

생활권
기반

전 연령대
타켓

시간
편차 없음

G버스 광고 형태

버스 내부 LCD모니터를 통한 다양한 콘텐츠 및 광고 방영이 가능

G버스 광고

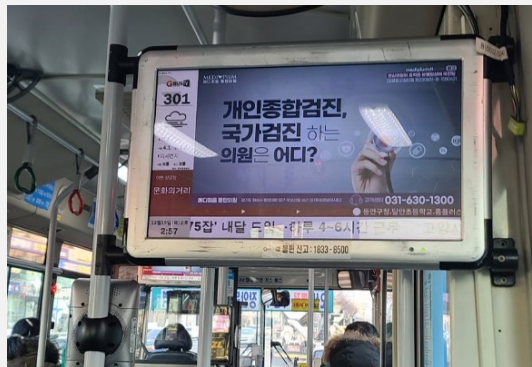
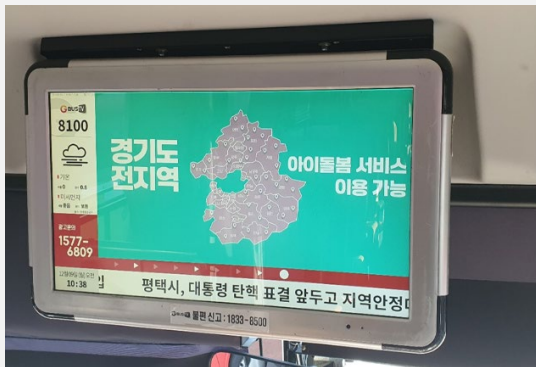

하루 **423만명**의 승객이 시청하는
생활 밀착형 운송 홍보

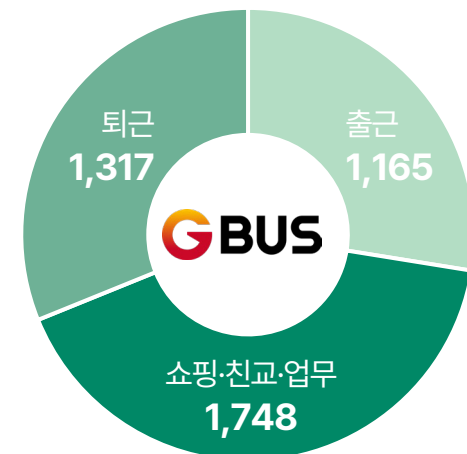

(단위: 천명)

광고 위치

서울 및 경기도 전역 생활권

노선 현황

동북권	구리, 남양주, 포천, 동두천, 양주, 의정부 → 강변, 잠실, 강남
동남권	성남, 분당, 용인, 이천, 광주 → 강변, 잠실, 강남, 광화문
서남권	안양, 수원, 오산, 평택, 시흥, 안산 → 강남, 사당, 영등포, 서울역
서북권	고양, 파주, 김포, 인천, 부천, 광명 → 광화문, 종로, 신촌, 강남, 영등포



설치 형태 및 단가

매체규격	23inch
운영시간 및 대수	05:00 ~ 01:00 (8,000대/1일 운행차량)
광고 총 구좌	24구좌

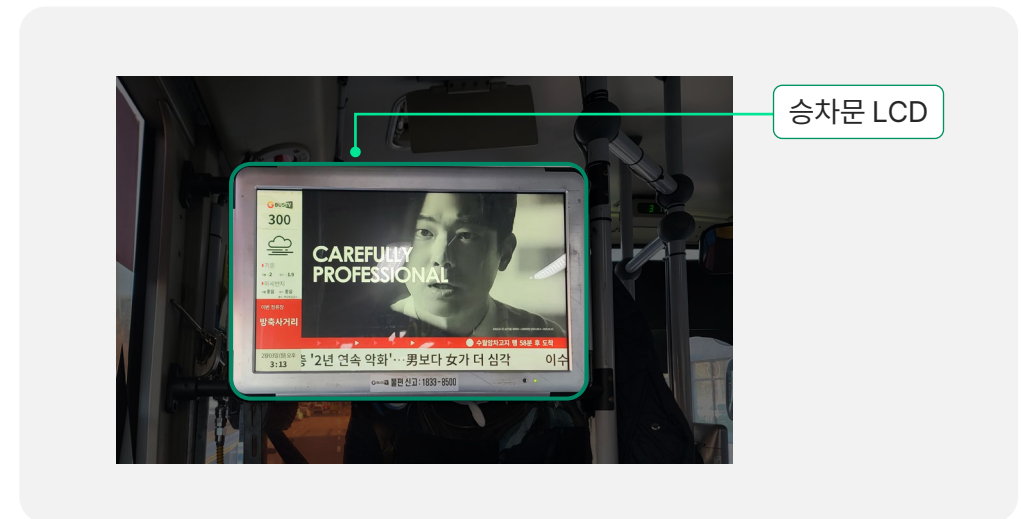

광고료

(부가세 별도)

종별	표출 시간	기준금액 (1면 or 2면)	설치 차량	운용 차량	기준금액 (1개월 사용료)	표출횟수(1개월)			표출횟수 (15일)		
						3회/시간	2회/시간	1회/시간	3회/시간	2회/시간	1회/시간
상업 광고	15초	9,000	10,000	8,000	72,000,000	72,000,000	48,000,000	24,000,000	36,000,000	24,000,000	12,000,000
	20초	12,000		8,000	96,000,000	96,000,000	64,000,000	32,000,000	48,000,000	32,000,000	16,000,000
	30초	18,000		8,000	144,000,000	144,000,000	96,000,000	48,000,000	72,000,000	48,000,000	24,000,000
공공 광고	15초	6,000	10,000	8,000	48,000,000	48,000,000	32,000,000	16,000,000	24,000,000	16,000,000	8,000,000
	20초	8,000		8,000	64,000,000	64,000,000	42,666,667	21,333,333	32,000,000	21,333,333	10,666,667
	30초	12,000		8,000	96,000,000	96,000,000	64,000,000	32,000,000	48,000,000	32,000,000	16,000,000

03

인쇄 매체

지면 광고

지면 광고

구독자 중심의 확실한 광고 효과

경인일보 신문광고는 독자가 자신만의 속도로 메시지를 소화할 수 있어,
정교하게 전달된 내용이 강력한 설득력과 인상을 남깁니다.

매일 접할 수 있는 독자친화적 광고로 광고 게재 위치와 크기를 자유롭게 결정할 수 있어
소비자의 욕구에 효과적으로 부응합니다.

높은
신뢰도

정교한
메시지 전달

자유로운
구성

명확한
타겟층

지면 광고 형태



15단 전면광고



9단 광고



5단 광고



5단 18광고



5단 9광고



4단 광고



3단 광고

광고 규격 및 단가

광고 단가

사이즈	단가	비고
4단 37cm		1면 광고
7단 15cm		1면 광고
5단 37cm		속지 컬러
9단 21cm		속지 컬러
15단 37cm		전면 광고
제호 배너		1면 상단
돌출광고		지면 위치 및 사이즈 협의

※ 지면단가: 1단 1cm 22,000원 기준 협의

광고 지면

지면 구성		광고 size	세로 x 가로
1면	메인뉴스	4단 37cm	134x364mm
		7단 15cm	248x180mm
2~3면	종합	5단 37cm	155x364mm
4~5면	정치/기획보도		
6~7면	사회	9단 21cm	263x180mm
8~9면	메트로(지역뉴스)		
10~11면	경제	5단 37cm	155x364mm
12~14면	교육/문화		
15면	스포츠		
16~17면	사람들		
18~19면	오피니언	15단 37cm	500x364mm
20면	전면광고		
공고	최소 size	1단 6cm	32x60mm
	기본 size	2단 6cm	66x60mm
		3단	102x364mm

04

인터넷

배너 광고

인터넷 배너

디지털 세상을 사로잡는 시각적 임팩트

웹사이트와 디지털 미디어 채널 전반에 걸쳐
브랜드 메시지를 효과적으로 전달하는 솔루션입니다.
다양한 포맷과 크기를 통해 타겟 소비자의 관심을 끌며,
합리적인 비용으로 높은 광고 효과를 보장합니다.

지역언론
방문 1위

제휴사
다수

지속적인
홍보

배너 광고 형태

모바일

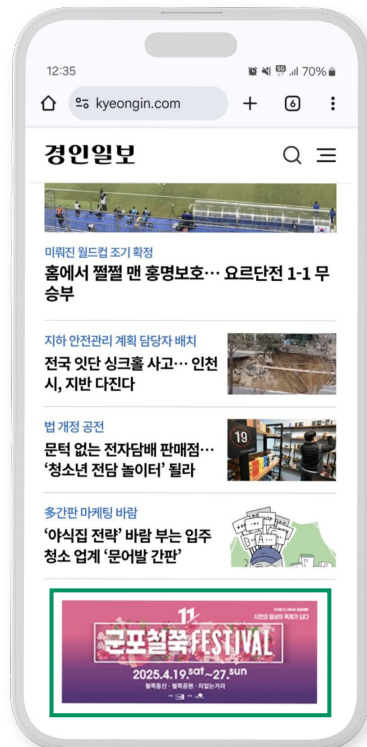

홈페이지

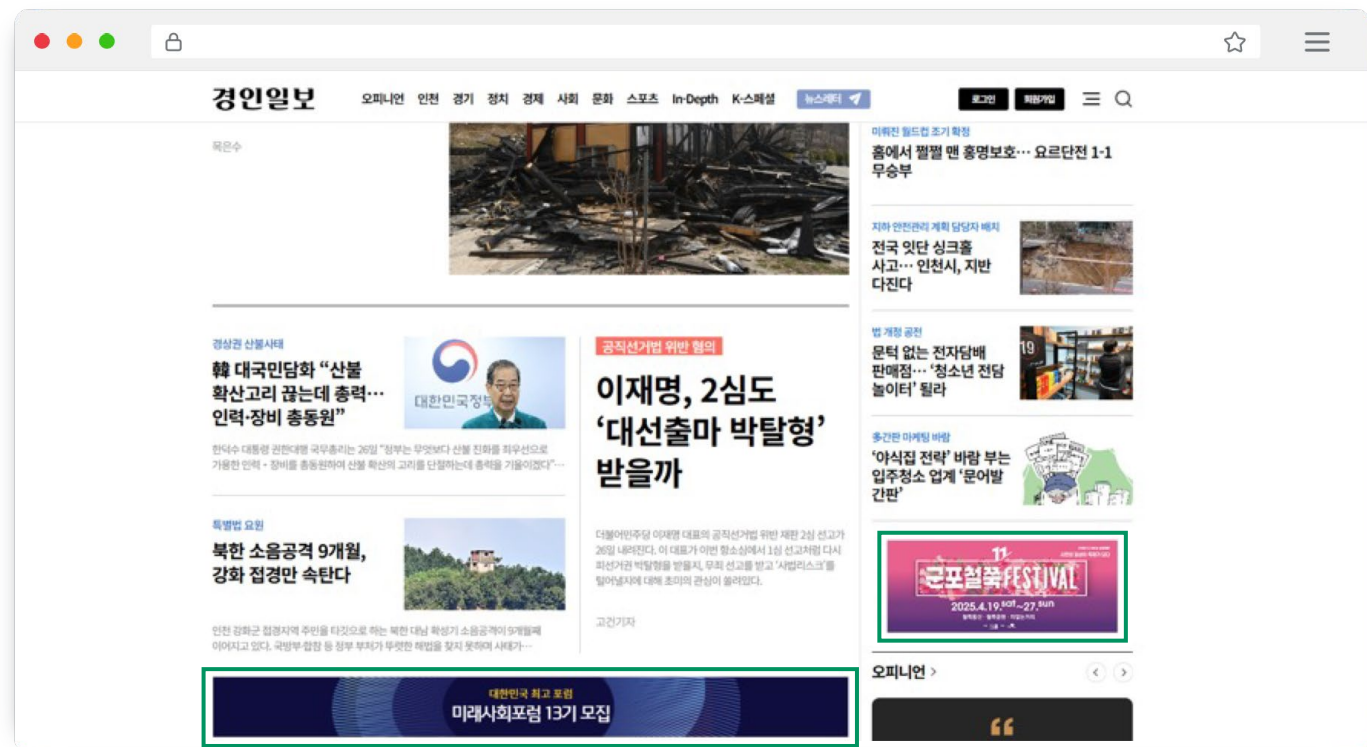

광고 규격 및 단가

구분	규격	단가	비고
메인컨텐츠상단(main top)	830*78	1,000	
A1~A4	300*120	500	
A5	300*250	800	
B1~B3	250*100	300	
D	640*140	600	
하단고정	960*250	800	

(부가세 별도)



광고 규격 및 단가

(부가세 별도)

구분	규격	단가	비고
메인컨텐츠상단(main top)	830*78	1,000	
A1~A4	300*120	500	
A5	300*250	800	
B1~B3	250*100	300	
D	640*140	600	
하단고정	960*250	800	

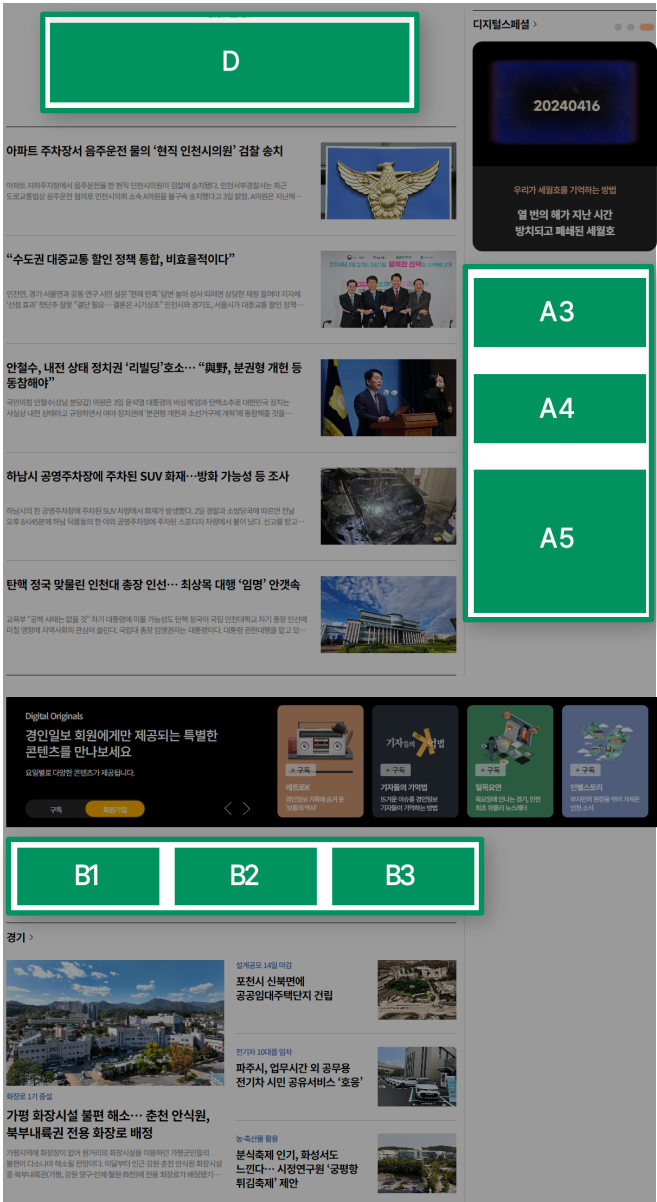

광고 규격 및 단가

구분	규격	단가	비고
메인컨텐츠상단(main top)	830*78	1,000	
A1~A4	300*120	500	
A5	300*250	800	
B1~B3	250*100	300	
D	640*140	600	
하단고정	960*250	800	

(부가세 별도)

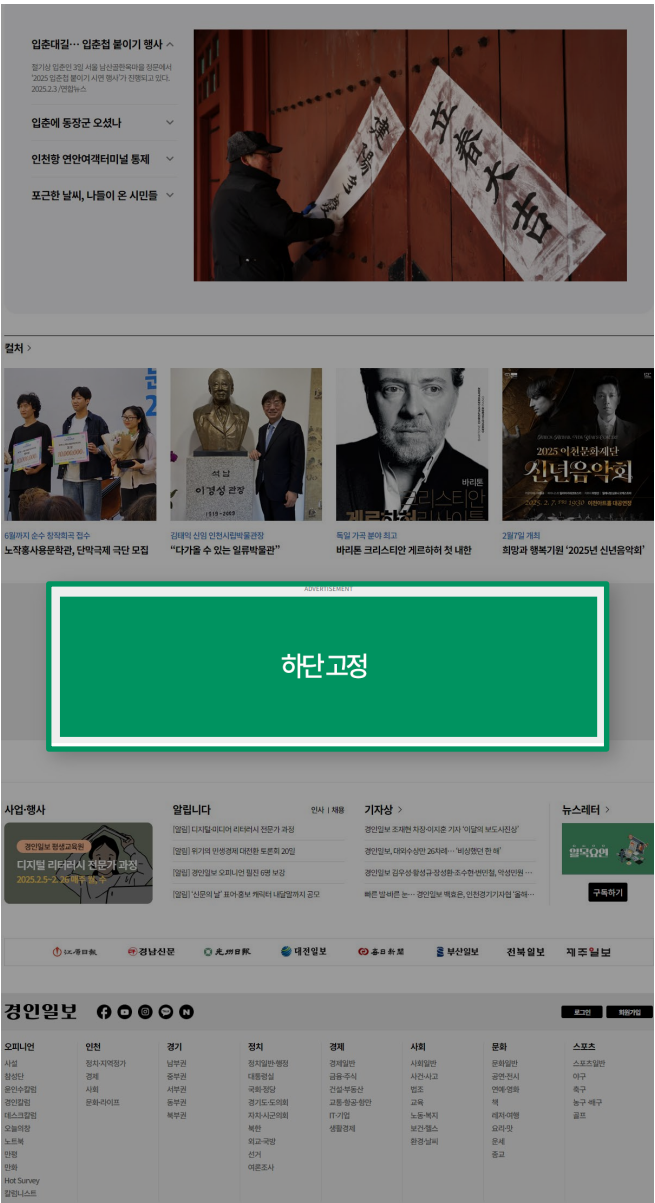

05

종합
광고대행

종합광고 대행

total marketing support for business

경인일보는 버스 랩핑, 지하철(액자, 스크린도어, CM), 주요 위치의 옥외 전광판 운영 및 미디어 SNS 홍보 등 다채로운 매체를 아우르며, 고객님의 브랜드 메시지를 효과적으로 전달합니다.

각종 매체에 최적화된 영상 및 인쇄 디자인으로 완성도 높은 광고를 선보이고 있으며, 수십여 개 기업과의 전략적 파트너십을 통해 합리적인 비용으로 최대의 광고 효과를 실현하겠습니다.

버스 래핑



지하철 액자



지하철 스크린도어



미디어 SNS

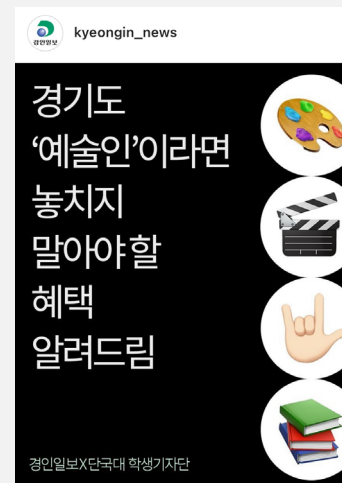

옥외광고

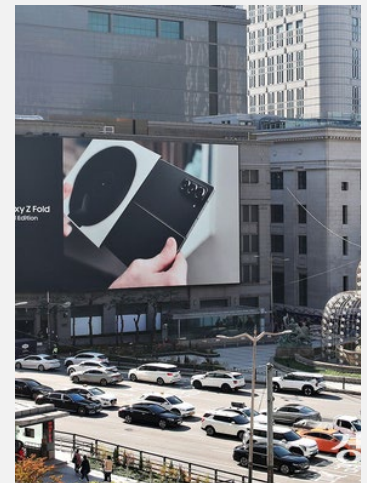

동영상 제작

광고 소스 제작 상담부터 디자인 기획 및 영상 제작까지

경인일보는 버스영상매체 관련 디자인팀을 운영하며
높은 퀄리티의 영상 제작을 통해 보다 빠르고 효과적인 마케팅 서비스를 제공합니다.

컨텐츠 디자인 제작 및 영상 편집

(부가세 별도)

재생시간	규격	금액
15초~	1920×1080px (Full HD) 기준	₩500,000 ~
30초~	1920×1080px (Full HD) 기준	₩1,000,000 ~

* 저작권이 명시된 유료 영상 및 디자인 소스 사용에 관한 추가비용이 발생할 수 있습니다.

* 제작형식: MP4, AVI, WMV 등 다양한 포맷의 동영상 제작



수도권 내 인구 2,600만

강력하고 신뢰할 수 있는 마케팅은 모두 **경인일보**를 통합니다.

SINCE 1945'

수도권 최고의 종합미디어 그룹,



대표번호
경인일보 수원본사 마케팅본부 031-231-5271 / ad@kyeongin.com
인천본사 경영마케팅국 032-861-3200
영상 및 디자인문의 031-231-5276
홈페이지 kyeongin.com
